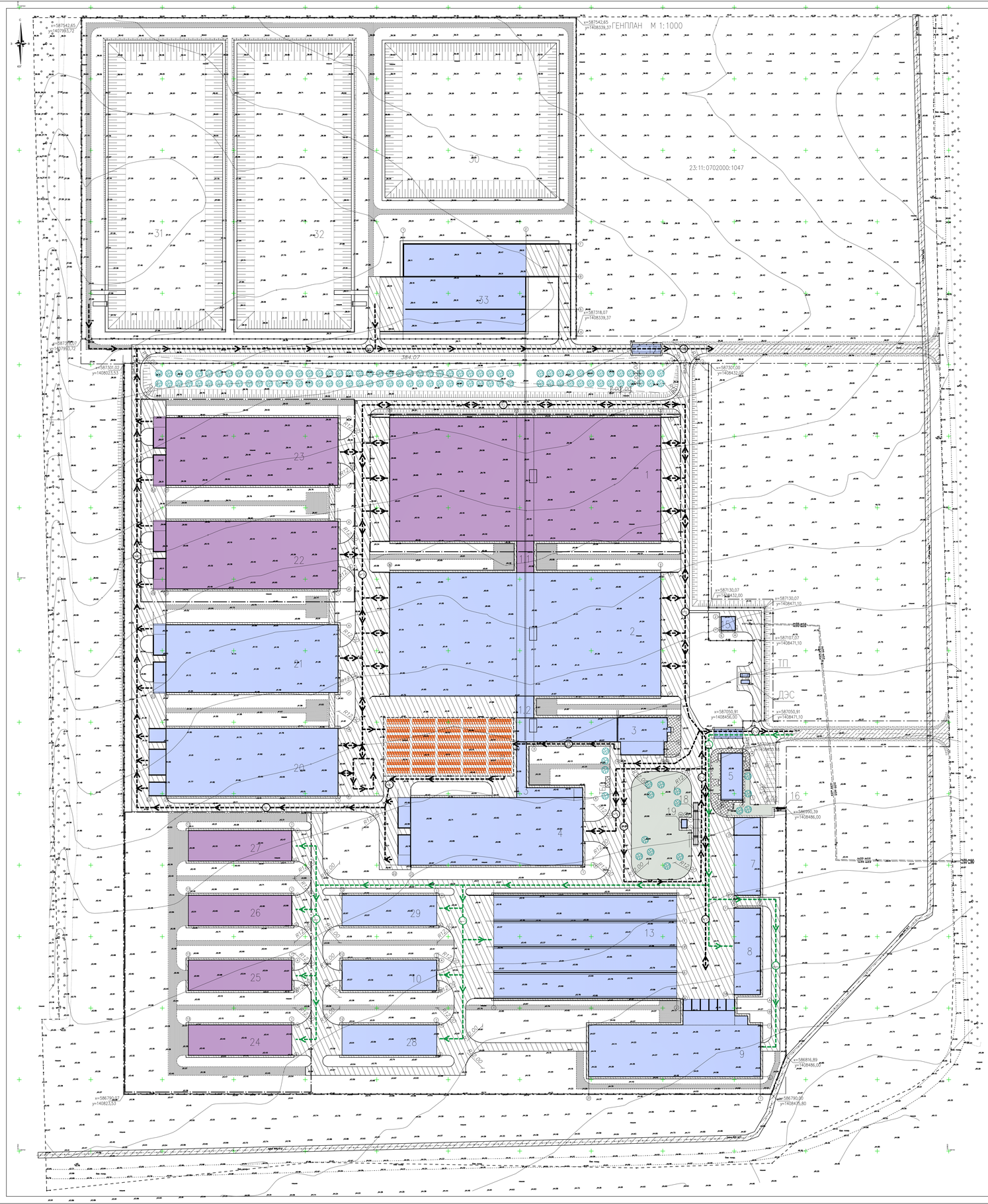

Конструкции покрытий

Тип 1. Покрытие проездов из бетона.

Тип 2. Покрытие проездов из гравия.

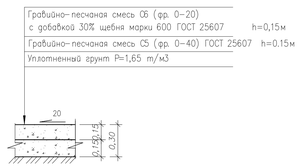

Тип 3. Покрытие тротуаров из цем.-песч. плитки.

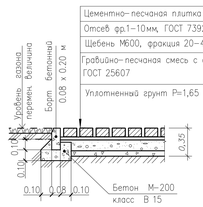

Тип 4. Покрытие отмостки.

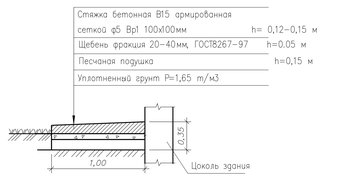

Тип 5. Покрытие проездов из асфальтобетона

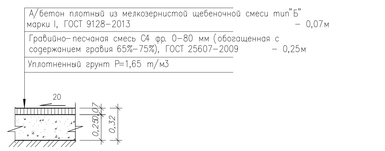

РАЗРЕЗ 1-1. М 1:100

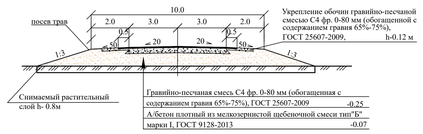

Условные обозначения

- Граница отведенного участка
- Условная граница проектирования 1 – этап строительства
- Условная граница проектирования 2 – этап строительства
- Проектируемые здания и сооружения 1 – этап строительства
- Проектируемые здания и сооружения 2 – этап строительства
- Подпорные стенки
- Газона с посадкой цветов и деревьев
- Маршрут №1 (доставка кормов на ферму)
- Маршрут №2 (отгрузка молока потребителям)
- Маршрут №3 (доставка кормосмеси к местам кормления)
- Маршрут №4 (вывоз подстилочного и жидкого навоза на площадки хранения)
- Маршрут №5 (доставка пастеризованного молока для выпойки телят)
- Охранная зона кабеля ВОЛС

Ведомость зданий и сооружений

Номер на плане	Наименование и обозначение	Степень огнестойкости Класс КПО	Этажность	Площадь м2 застройки здания	Площадь м2 застройки всего	Площадь м2 общая здания	Строительный объем м3 здания	Примечание
1	Коровник	IV	1	16 428,8		16235,8	156934,5	2-этап стр-ва
1.1	Переходная галерея	IV	1	264,1		253,0	1175,3	2-этап стр-ва
1.2	Переходная галерея	IV	1	186,3		178,6	782,5	
1.3	Переходная галерея	IV	1	543,2		513,9	2281,4	
2	Коровник	IV	1	16 428,8		16235,8	156934,5	
3	Доильно-молочный блок с АБК	IV	1	2127,5		1867,25	12325,2	
4	Сухостойный коровник	IV	1	6128,2		5596,6	45833,2	
5	Санпропускник	II	1	554,8		455,75	3035,7	
6	Площадка для телят	–	–	3731		–	–	
7	Хозяйственный блок с навесом для техники	IV	1	1011,9		993,7	6912,3	
8	Навес для кормов	IV	1	1162,6		1082,5	9975,1	
9	Склад минеральных кормов	IV	1	5076,9		4978,9	35576,35	
10	Склад минеральных кормов	IV	1	1412,2		1360	9971,5	
11	Дезбарьер	III	1	166,4		-	866,7	
12	Дезбарьер	IV	1	166,4		–	866,7	
13	Силосно-сенажная траншея		1	9267,2				
14	Трансформаторная подстанция с ДЭС		1	81				
15	Насосная станция 2-го подъема	II	1	104,6		77,9	517	
16	ШРП		–	20				
17								
18	Автомобильные весы	–	–	96,3				
19	Весовая	II	1	27,7		14,9	89,8	
20	Телятник для разных возрастных групп	IV	1	6270,9		5596,6	45833,2	
21	Телятник для разных возрастных групп	IV	1	6137,3		5596,6	45833,2	
22	Телятник для разных возрастных групп	IV	1	6137,3		5596,6	45833,2	2-этап стр-ва
23	Телятник для разных возрастных групп	IV	1	6137,3		5596,6	45833,2	2-этап стр-ва
24	Сенник	IV	1	1550,0		1499,2	12562,8	2-этап стр-ва
25	Склад минеральных кормов	IV	1	1540		1484,2	10873,9	2-этап стр-ва
26	Сенник	IV	1	1550,0		1499,2	12562,8	2-этап стр-ва
27	Сенник	IV	1	1550,0		1499,2	12562,8	2-этап стр-ва
28	Сенник	IV	1	1421,9		1375,3	11524,6	
29	Сенник	IV	1	1421,9		1375,3	11524,6	
30	Пруд-испаритель ливневых стоков	–	–	13925				
31	Накопитель жидкой фракции навоза	–	–	17136				
32	Накопитель жидкой фракции навоза	–	–	17136				
33	Накопитель секционный разделения жидкой и твердой фракций навоза	–	–	5306,2				

Ведомость площадок

Поз	Наименование	По расчету	Принято проектом	Кол-во	Примечание
ПО-1	Площадка перед входом на предприятие	0,15м.кв. на 1 работающего в наибольшую смену но не менее 25м.кв.	30 м.кв		
ПО-2	Площадка для отдыха	1,0м.кв. на 1 работающего в наибольшую смену	63 м.кв		
АС-1	Место для стоянки легковых автомобилей на 1,3 м/мест	2-10м/мест на 100чел. работающих в дух смежных сменах	234 м.кв		
ТБО	Площадка твердых бытовых отходов (3х7,5м)		22,5 м.кв		

Ведомость покрытий тротуаров, проездов, площадок

Тип	Наименование	Обозначение на плане	Площадь покрытий, м2 1- этап стр-ва	Площадь покрытий, м2 2-я этап стр-ва	Примечание
Тип-1	Покрытие проездов из бетона (h=0,5м)		40653	5454	борт монолитный бетонный
	Покрытие площадки для телят из бетона (h=0,5м)		см. раздел АС	–	
Тип-2	Покрытие проездов из гравия (h=0,3м)		8801	4830	
Тип-3	Покрытие тротуаров, площадок из бетонной плитки (брусчатку) (h=0,35м)		706	–	БР100.30.15 –118 и БР100.20.8 –129 м
Тип-4	Покрытие отмостки из бетона (h=0,35м)		3757	2477	
Тип-5	Покрытие проездов из асфальтобетона (h=0,32м)		1840		
	Укрепление обочин дорог из ПГС (h=0,12м)		1182		
	ИТОГО:		56939	12761	

Конструкции покрытия см. лист ПЗУ-6

Ведомость озеленения

Позиция	Обозначение	Наименование	Кол-тво,	Примечание
1		Газон (посев трав) (65кг/га) 1-а этап стр-ва 2-а этап стр-ва	498,9кг 126,8кг	S=7,67509 га S=1,95127 га
2		Ясень	116 шт	

Ведомость малых форм архитектуры и переносных изделий

Поз	Обозначение	Наименование	Ед измерен	Количество	Примечание
ОГ-1		Ограждение поверхности (высота 3,0м) Ворота (ширина 3,0м) Калитка (ширина 1,0м h= 3,0м)	м.п шт шт	3106 6 2	1979+1127=3106 Инв.№
		Ограждение площадки ТБО (7,3х2,6м)	шт	1	разработка см. лист ПЗУ-7
		Контейнер для мусора (1100 литров)	шт	3	
		Скамья со спинкой (длина 3,0м)	шт	4	
		Урна металлическая	шт	4	
		Индивидуальный домик для содержания телят	шт	**	учтен в разделе ИОС 7.1

Общие указания

1. Для бетонных покрытий деформационные швы устанавливаются со стандартным шагом 4,5м в обоих направлениях. Деформационные швы выполняются из материала на основе битума типа "Бикрост" толщиной 4мм. Рулонный битумный материал "Бикрост" режется на листы шириной 45мм. Ленты устанавливаются на глубину 40мм, так чтобы 5мм лента было выше кромки бетона. После достижения бетоном прочности остатки лент, находящиеся над бетонным покрытием удаляются.

						1/11-22- ПЗУ		
Изм.	Кол.уч.	Лист	№ док.	Подп.	Дата	КМГФ №10 на 2000 фуражных коров Краснодарского края, расположенная на земельном участке с кадастровым номером 23:11:0702000:1047 в Чебабском сельском поселении Каневского района		
Разраб.		Кулакова			14.04.23	Схема планировочной организации земельного участка	Стадия П	Лист 2 / Листов
Н.		Рукинова			14.04.23	Схема планировочной организации земельного участка	ООО "ГЕОпроект"	
ГИП гр.		Кулакова			14.04.23			